

Látványterv - külső

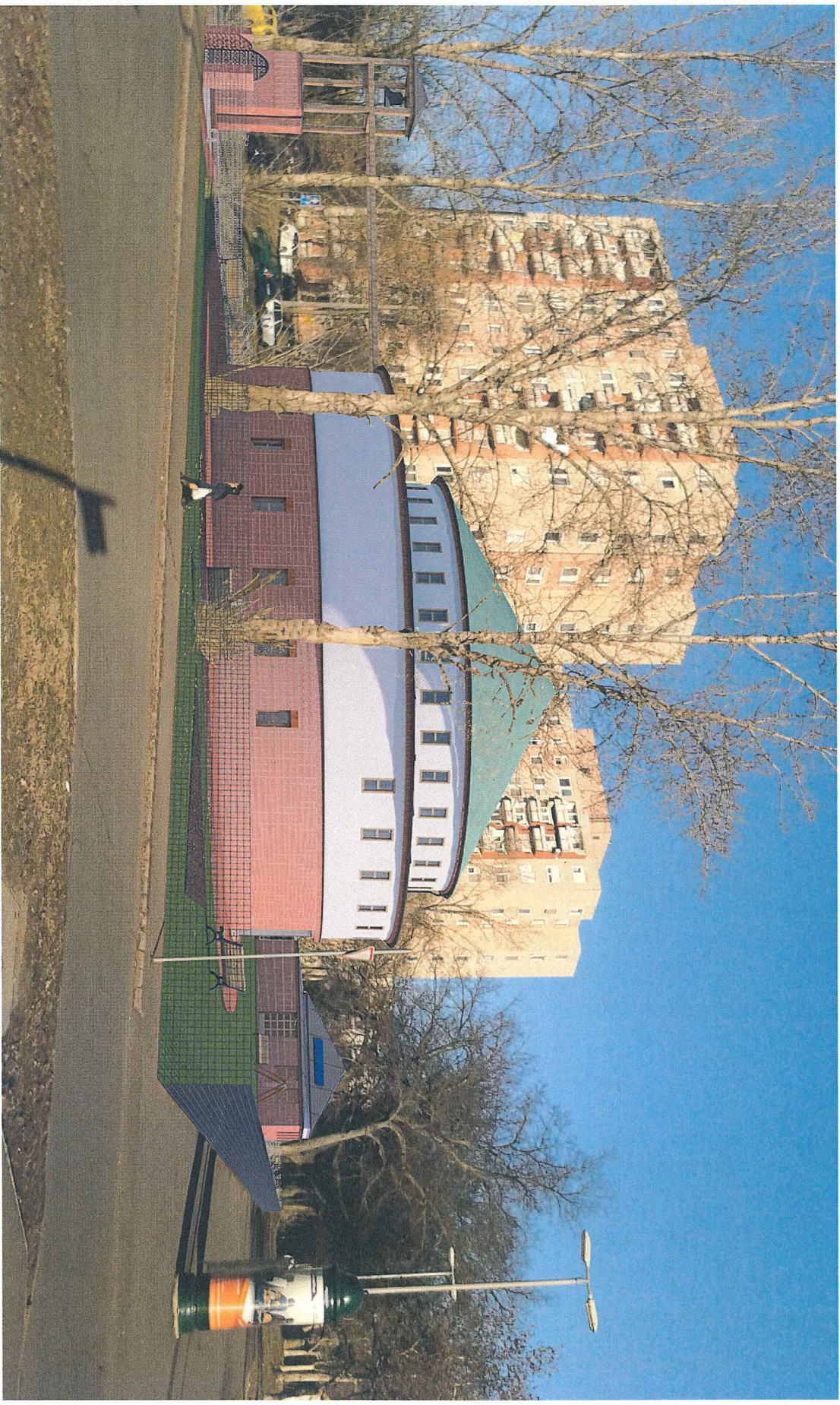

Stíli
Ormai
10

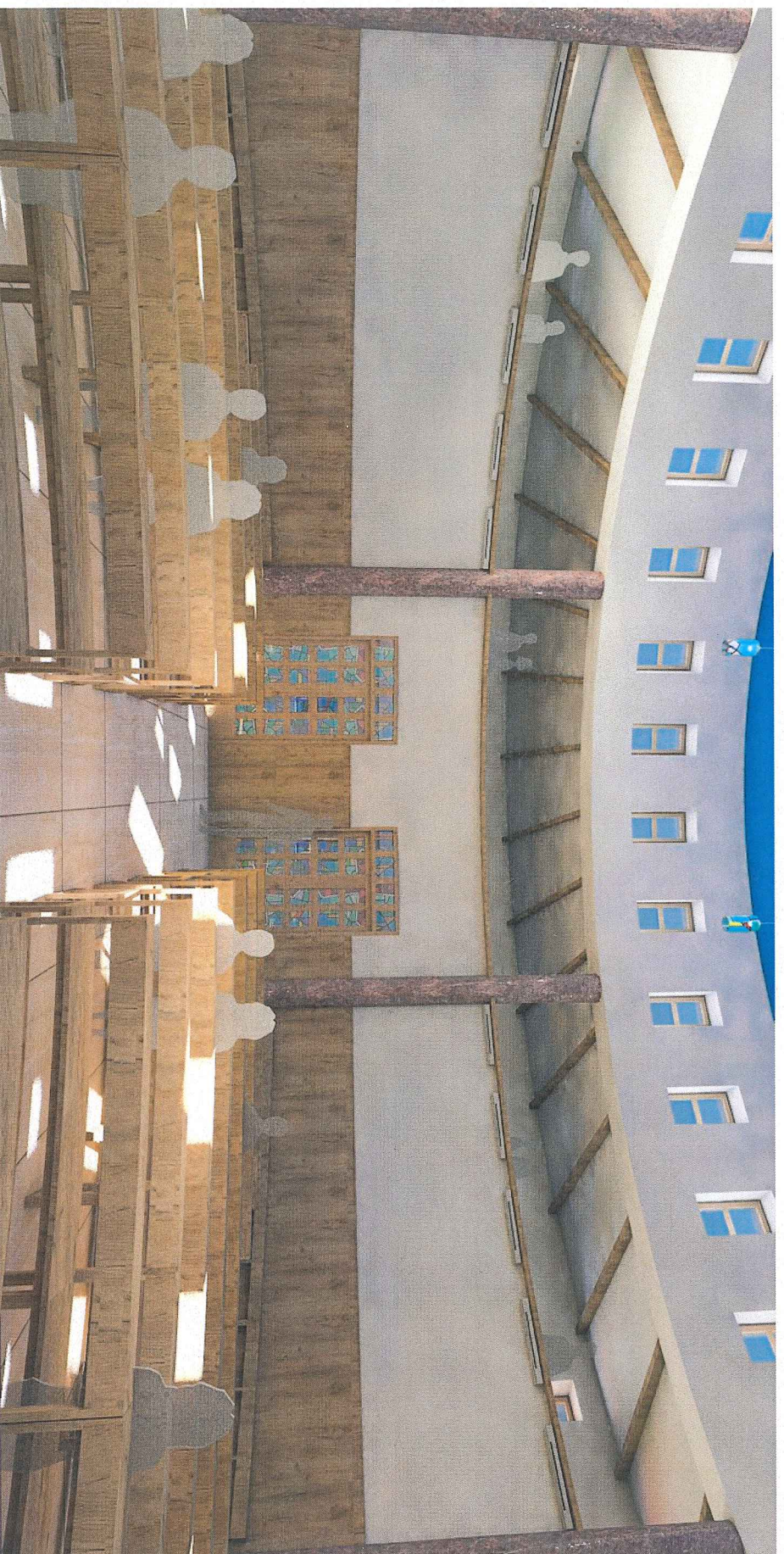

F. J. J. J. J.
10

Helyszínrajz

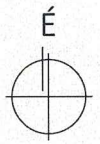

M 1:500

Beépítési paraméterek:

Telek területe:	8.804 m ²
Beépített terület:	488 m ²
Beépítettség:	17,4 %
Burkolt terület:	551 m ²
Zöldterület:	1.765 m ²
	62,95 %

Épületmagasság:	7,95 m
közösségi ház:	3,45 m

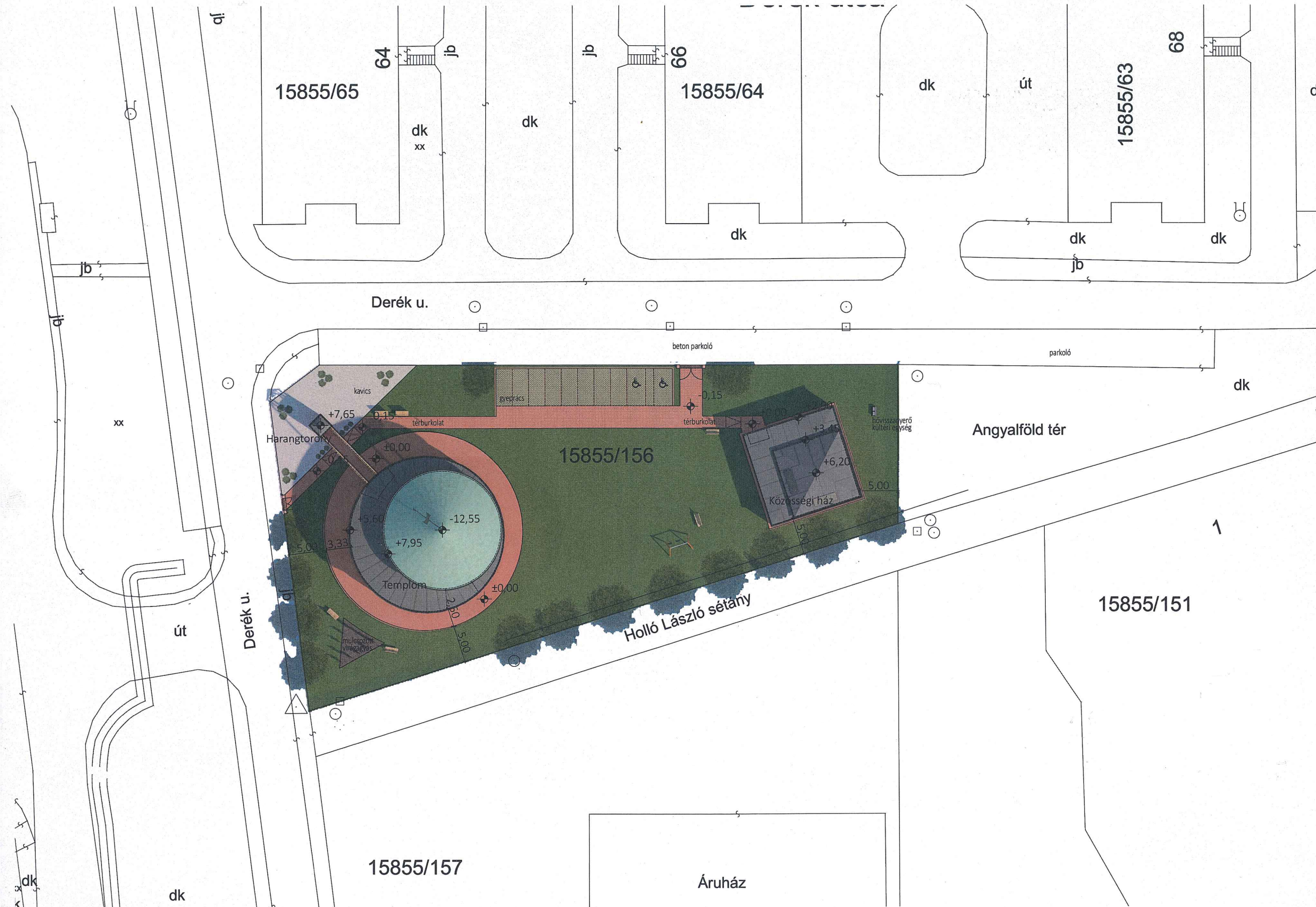

+ Jili
 (10)
 [Handwritten signatures]

Templomépület földszinti alaprajz

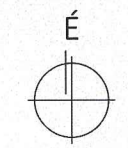
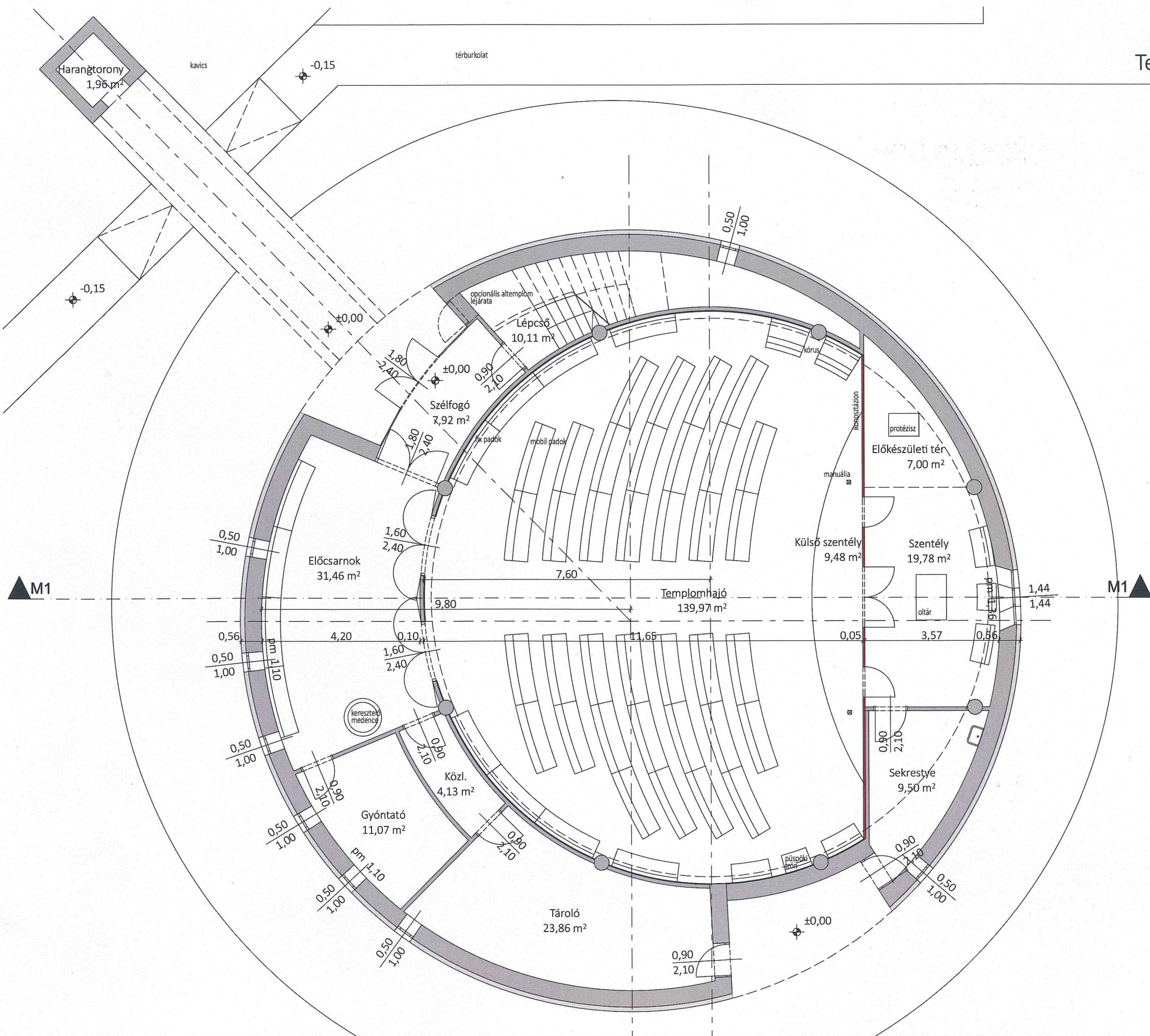

M 1:100

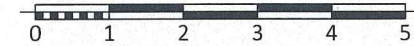

Helyiségek:

Szélfogó	7,92 m ²
Előcsarnok	31,46 m ²
Templomhajó	139,97 m ²
Külső szentély	9,48 m ²
Szentély	19,78 m ²
Előkészületi tér	7,00 m ²
Sekrestye	9,50 m ²
Lépcső	10,11 m ²
Gyóntató	11,07 m ²
Közlekedő	4,13 m ²
Tároló	23,86 m ²
összesen:	274,28 m²

+ J. J. J.

10

Templomépület karzat alaprajz

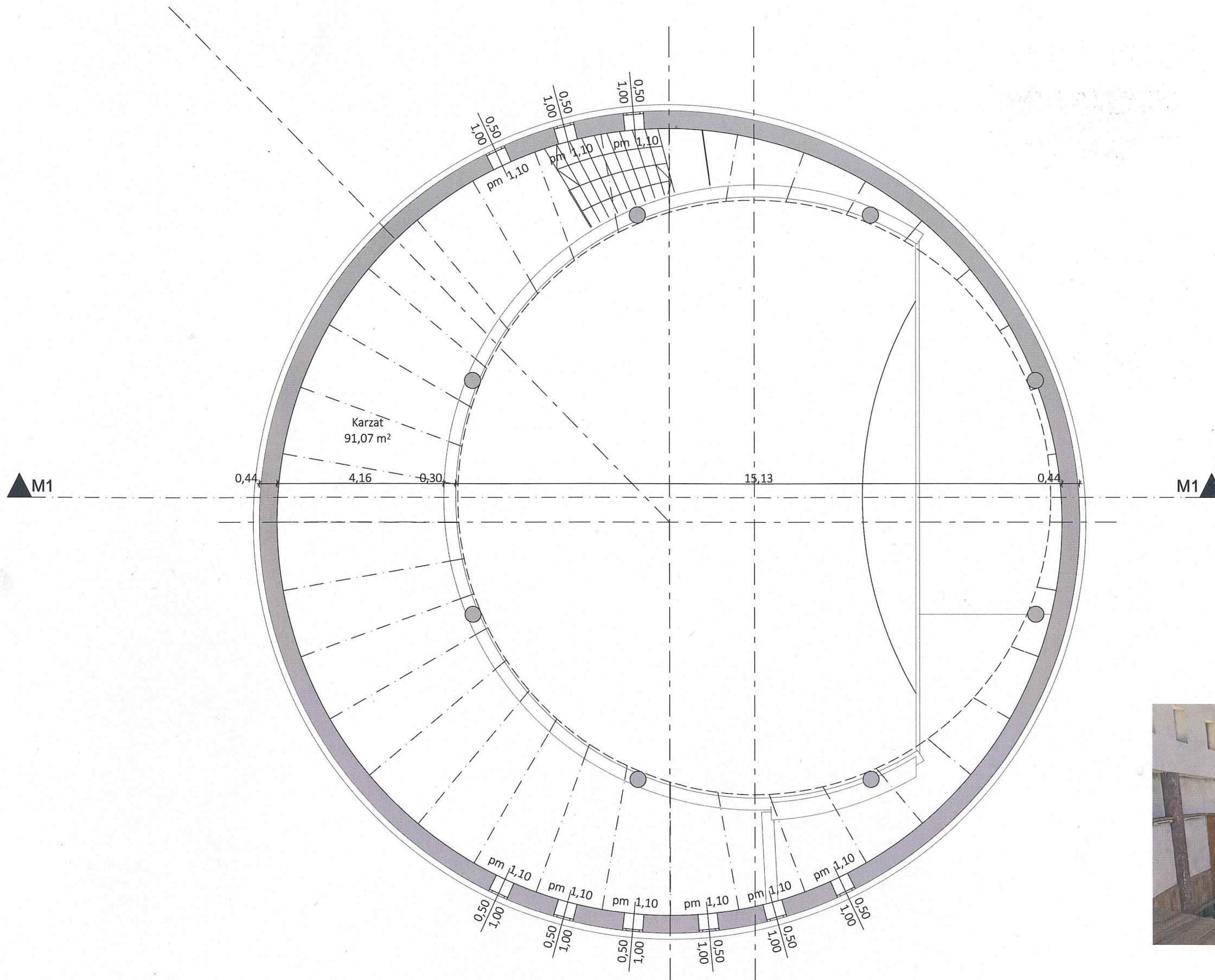

M 1:100



Helyiségek:

Karzat 91,07 m²

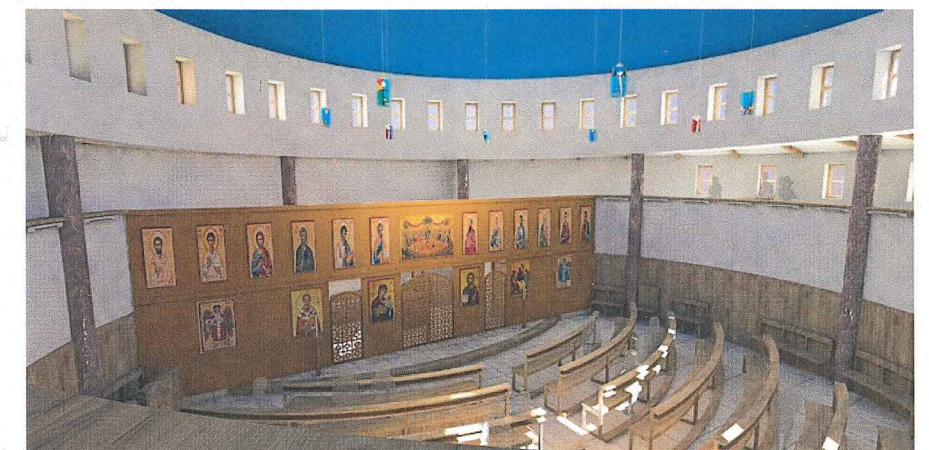

+ Jily

Ort
V
R

10

Templomépület metszet

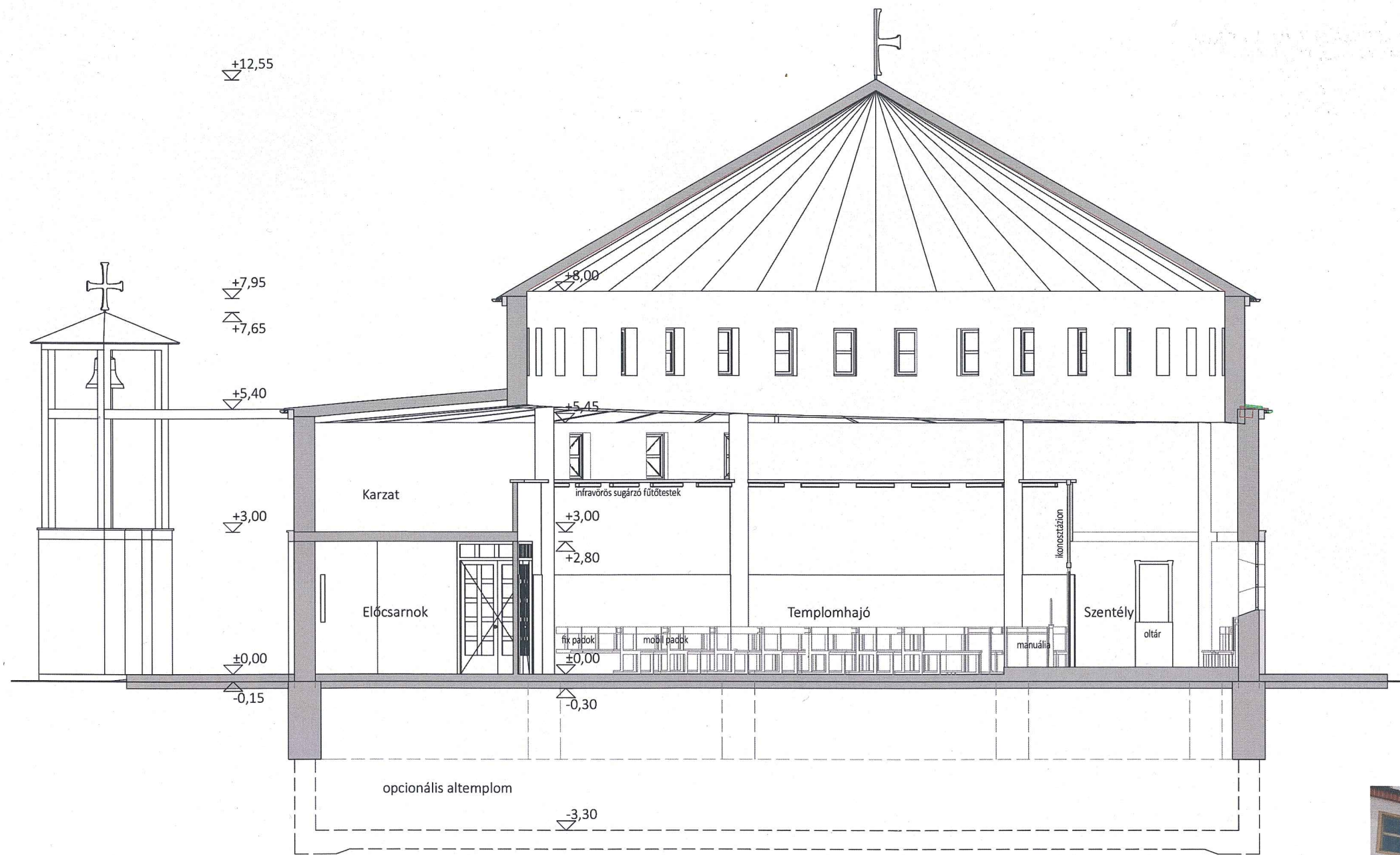

M 1:100

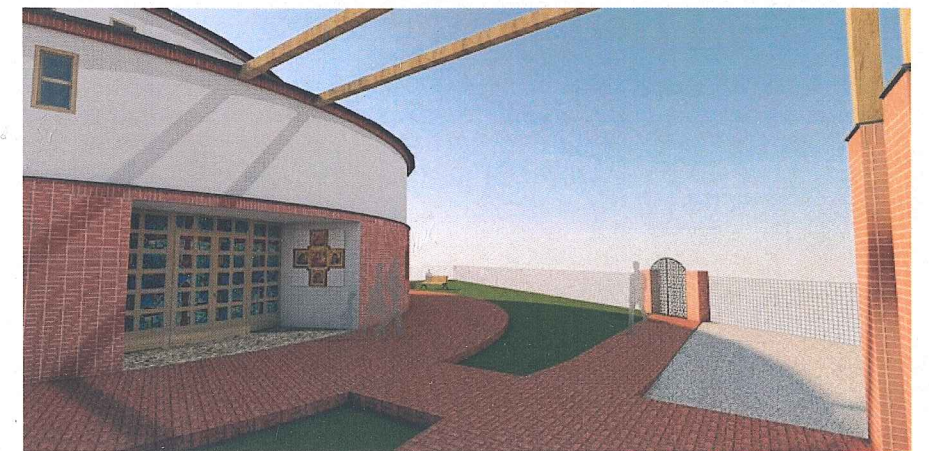

Templomépület homlokzatok

ÉSZAKI HOMLOKZAT

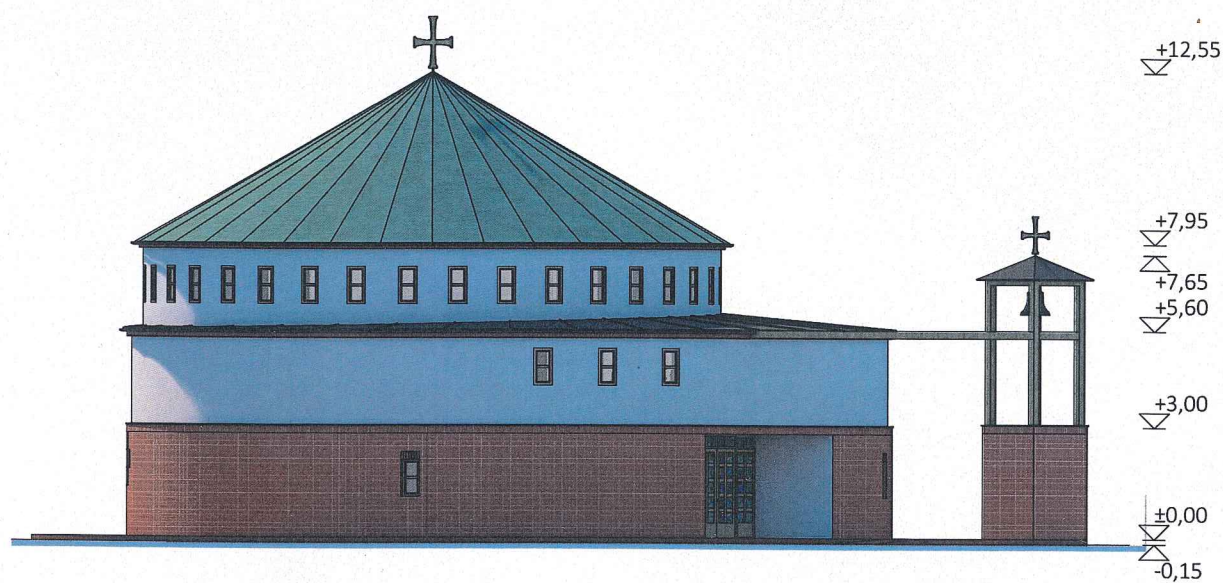

KELETI HOMLOKZAT

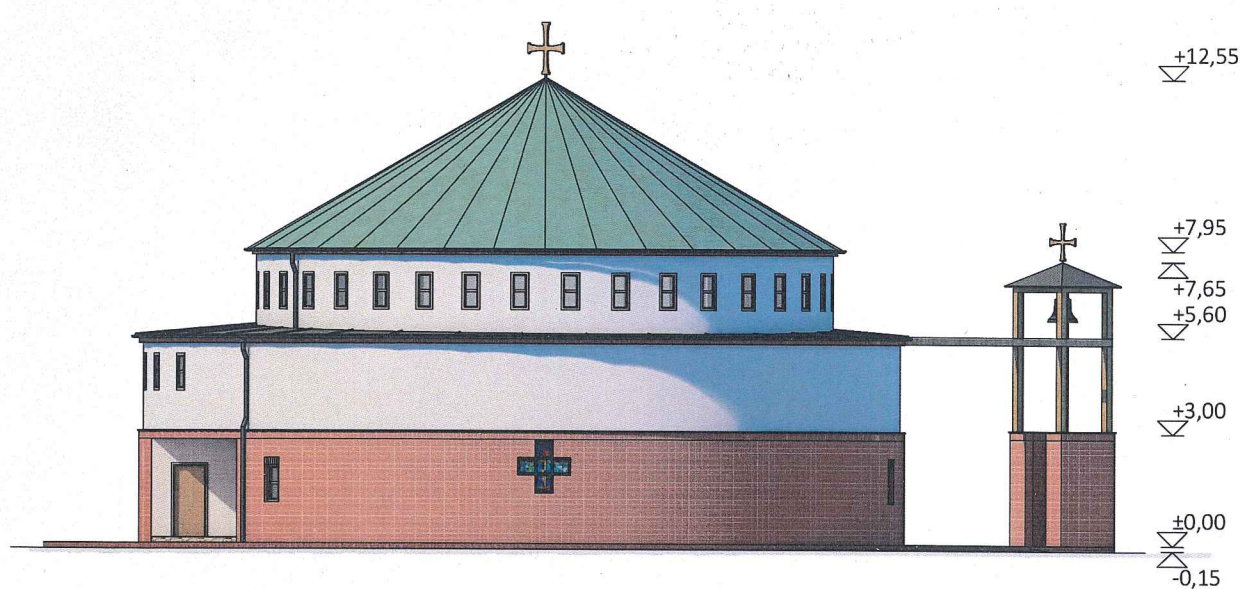

M 1:200



Alkalmazott anyagok:

- patinás rézlemez fedés
- állókorcos fémlemez fedés
- fehér nemesvakolat
- téglaburkolat, álló hálós kötésben
- téglaburkolat, hálós kötésben
- fa nyílászárók

DÉLI HOMLOKZAT

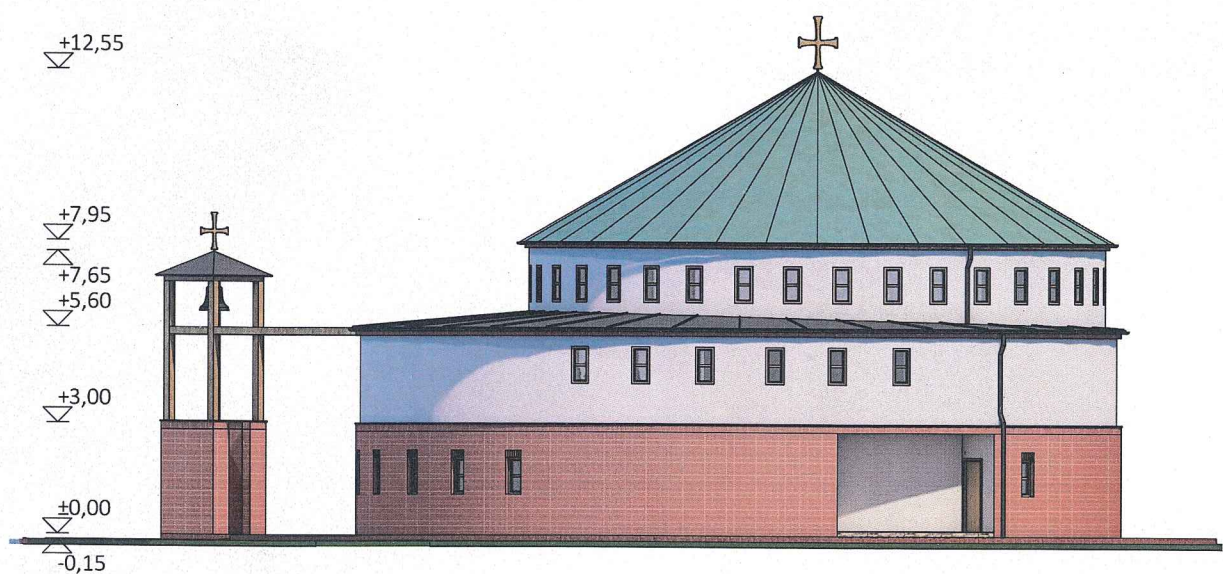

NYUGATI HOMLOKZAT



Handwritten signature: F. J. J.

Handwritten signature and a circled number '10'.

Közösségi épület alaprajz

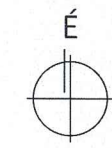
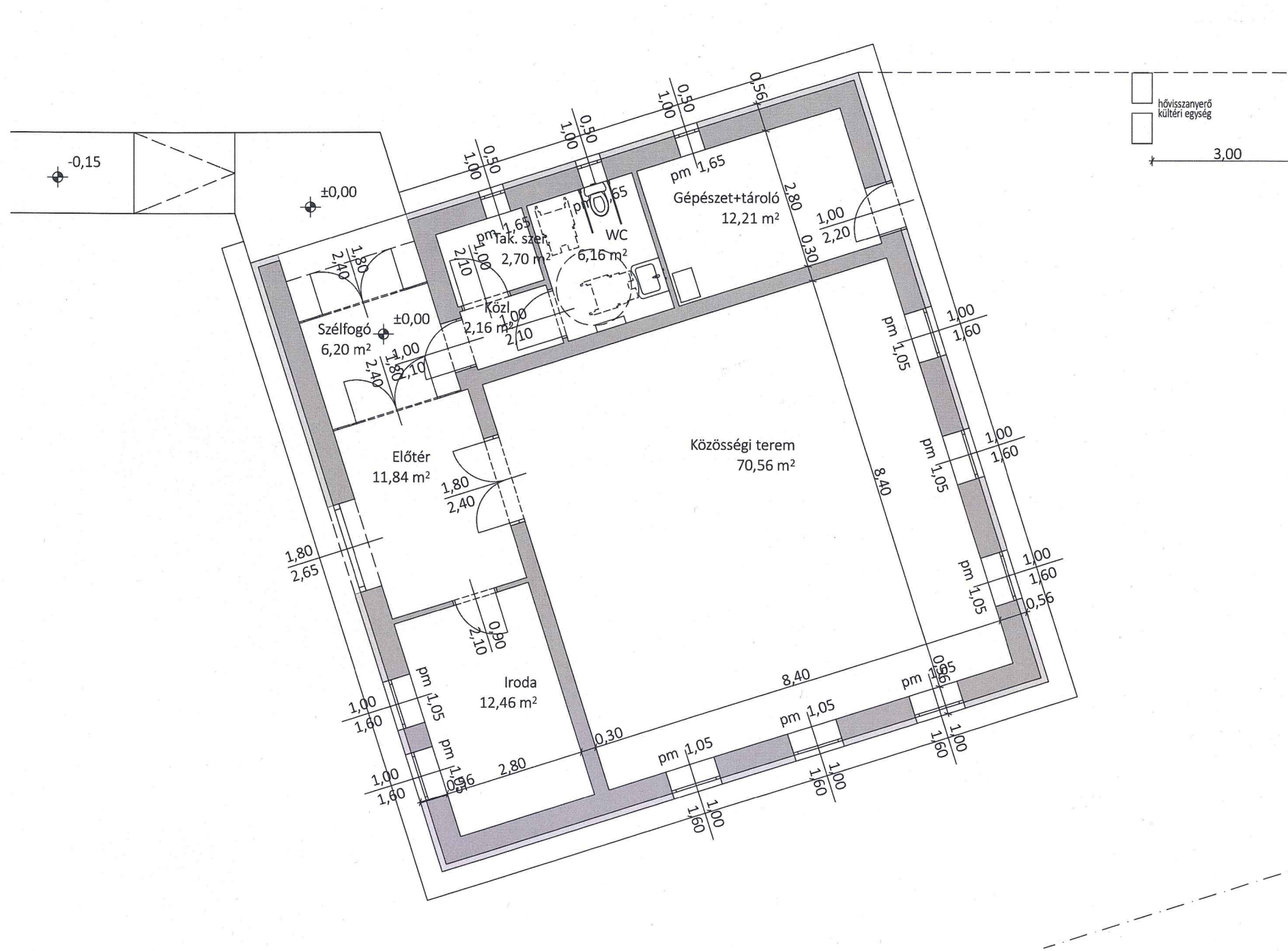

M 1:100



Helyiségek:

Szélfogó	6,20 m ²
Előtér	11,84 m ²
Közösségi terem	70,56 m ²
Iroda	12,46 m ²
Közlekedő	2,16 m ²
Takarítószer	2,70 m ²
WC	6,16 m ²
Gépezet-tároló	12,21 m ²
összesen:	274,28 m²

F. J. J. J.

10

[Handwritten signature]