Prokimen, 4. hang, föltámadási

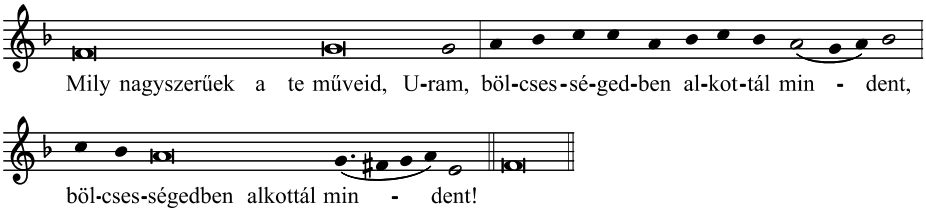

Vers: Áldjad, én lelkem, az Urat, Uram, Istenem, igen hatalmas vagy!

(103. zsoltár)