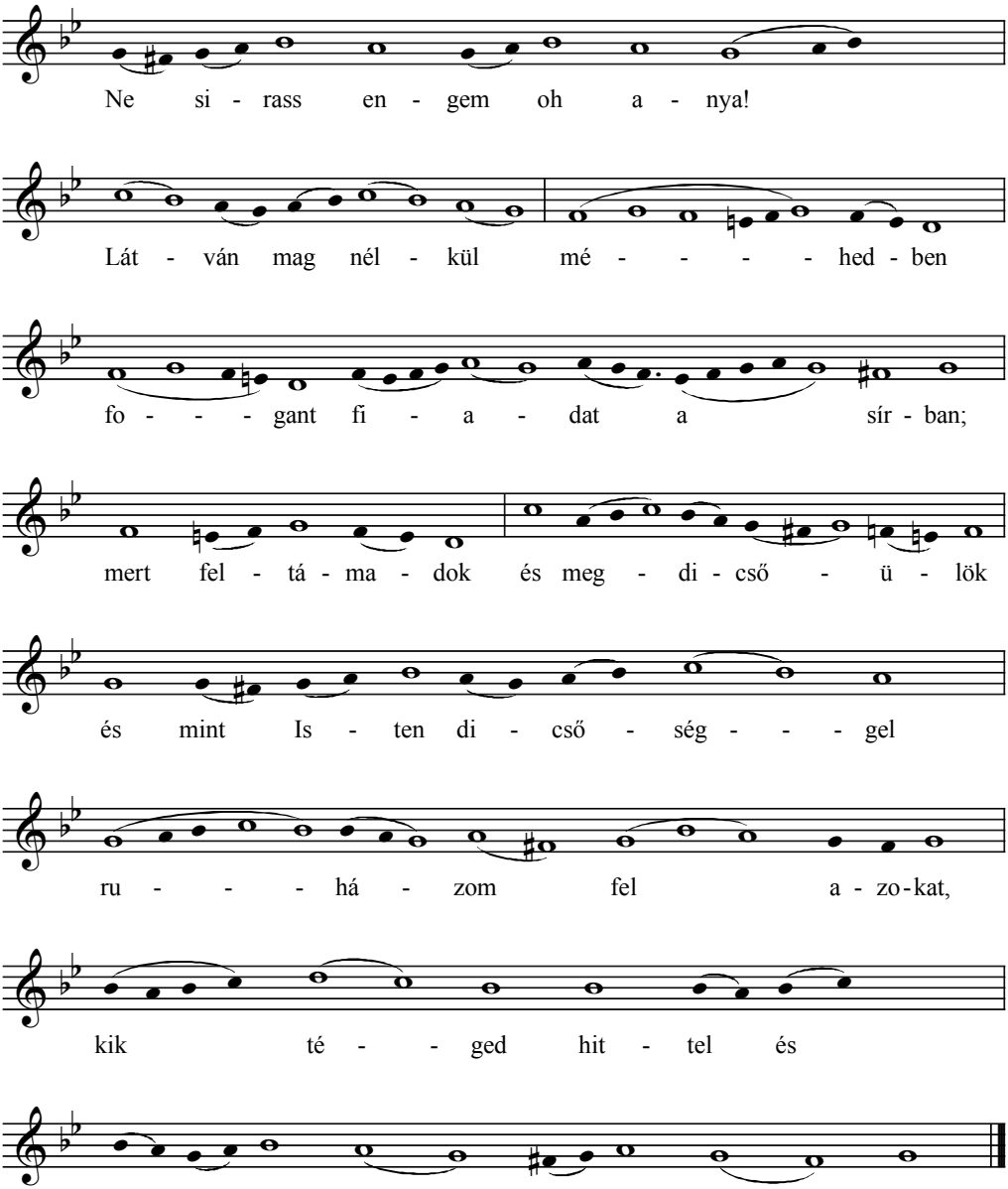
Ne si - rass en - gem oh a - nya!
Lát - ván mag nél - kül mé - - - - hed - ben
fo - - - gant fi - a - dat a sír - ban;
mert fel - tá - ma - dok és meg - di - cső - ü - lök
és mint Is - ten di - cső - ség - - - gel
ru - - - há - zom fel a - zo - kat,
kik té - - ged hit - tel és
sze - re - tet - tel ma - gasz - tal - - - nak.